

## Cidade Maia apartamentos prontos ao lado Shopping

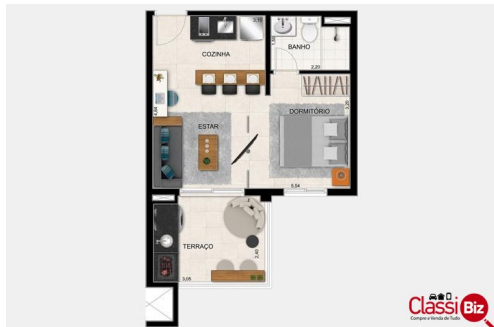

### Informações vendedor

Nome: alexia Nellus  
E-mail: alexiaimoveis@gmail.com  
Nome da Empresa: Alexia Imoveis  
Nome: alexia  
Sobrenome: Nellus  
País: Brazil  
CEP: 07115000  
Endereço: Av. Salgado Filho 2948 bl b ap 11  
Telefone: (11) 982-592032  
Website: <http://www.alexiaimoveis.com.br>

### Detalhes do anúncio

## ANÚNCIO

Título: Cidade Maia apartamentos prontos ao lado Shopping  
Propriedade para: Venda  
Preço: R\$ 320.000,00  
Quartos: 1  
Banheiro: 1  
Tamanho: 38,53 m<sup>2</sup>  
Número de pisos: 28  
Construído: 2020  
Garagem: Sim  
Confortos: Sauna, Segurança, Brinquedoteca, Bicicletário, Lounge, Elevador, Condomínio Fechado, Churrasqueira, Espaço Gourmet, Playground, Piscina, Salão de Festas  
O Que Tem Perto: Academia, Clubes, Clínicas, Escolas, Hospitais, PetShop, Restaurantes, Shopping Center, Supermercado  
Adicionado: 09.09.2020  
Nr de Referência: RF208970

Descrição: O MAIS LUXUOSO  
BAIRRO PLANEJADO  
DE GUARULHOS, AO

LADO DO SHOPPING.  
<http://www.alexiaimoveis.com.br>



CIDADE MAIA  
Com mais de 44.000 m<sup>2</sup> de terreno, Cidade Maia é o megaempreendimento que é uma verdadeira cidade. Grandioso e imponente, trouxe uma nova arquitetura para Guarulhos, transformando a região. Localiza-se em um endereço repleto de facilidades, vizinho do Parque Shopping Maia, próximo ao Bosque Maia e a poucos minutos da capital.

Cidade Maia oferece aos seus moradores uma incrível praça central de 5.000 m<sup>2</sup>, ( video) repleta de lazer que une todos os condomínios e recepciona os visitantes, e um bosque preservado de 10.000 m<sup>2</sup>. Seus residenciais, Alameda, Botânica, Jardim, Praça e Reserva possuem apartamentos com metragens que vão de 38 a 154 m<sup>2</sup> privativos, repletos de comodidade e alto padrão. Isso sem falar no lazer de cada condomínio, que inclui piscina, academia, salão de festas, brinquedoteca, salão de jogos e muito mais. Não é à toa que Cidade Maia estabeleceu um novo padrão de viver

em Guarulhos.

**CIDADE MAIA****ALAMEDA**1 e 2 DORMS. 38 m<sup>2</sup> -

TODOS ANDARES - R\$

320 MIL

56 m<sup>2</sup> - 01 e 02 Dorms -

TODOS ANDARES - R\$

465 MIL;

Torre única

**BOTÂNICA**

2, 3 E 4 DORMS. 68, 86

E 106 M<sup>2</sup> PRIVATIVOS68 m<sup>2</sup> - R\$ 486 MIL86 m<sup>2</sup> - R\$ 643 MIL106M<sup>2</sup> - R\$ 762 MIL

2 Torres

**PRAÇA**2 Dorms - 68 m<sup>2</sup> - 01 ou

02 Vagas

3 Dorms - 96 m<sup>2</sup> - 02

Vagas

4 Dorms - 106 m<sup>2</sup> - 02

Vagas

2 Torres

**JARDIM**

3 E 4 DORMS. | 86 a 122

M<sup>2</sup> PRIVATIVOS86 m<sup>2</sup> - R\$ 636 MIL87 m<sup>2</sup> - R\$ 646 MIL122 m<sup>2</sup> - R\$ 797 MIL

2 Torres

**PRONTO PARA  
MORAR / ENTREGUE  
NO PRAZO****UM CENÁRIO  
COMPLETAMENTE**

### INOVADOR EM LAZER, SERVIÇOS E PRATICIDADE.

Inserido em um megaempreendimento que é uma verdadeira cidade, o residencial Alameda foi planejado equilibrando versatilidade com tranquilidade. Reúne lazer, serviços, sofisticação, localização e qualidade de vida, tudo na medida certa da vida moderna. Ideal para fazer o que quiser, a hora que quiser.

### O MELHOR ENDEREÇO DE GUARULHOS AO LADO DO PARQUE SHOPPING MAIA.

Uma infraestrutura completa e desejada que, além de contar com Parque Shopping Maia, o Bosque Maia e as avenidas Paulo Faccini e Bartholomeu de Carlos, está cercada por escolas, faculdades, restaurantes, padarias, comércio e serviços. O melhor do que se pode ter em opções, praticidade e conforto. O endereço perfeito para abrigar o maior ícone de alto padrão que a cidade já viu.

Área do Terreno  
Exclusivo: 5.699,15 m<sup>2</sup>

Nº de Torres: 2  
Nº Total de Unidades:  
451  
Nº de Pavimentos: 28 +  
Térreo + 4 Sobressolos  
Nº de  
Unidades/pavimento: 8

F ALE COMIGO E VEJA  
AS CONDIÇÕES:  
(11)98259-2032 -  
ALEXIA NÉLLUS

## Localização

País: Brazil  
Estado/Região/Província: Sao Paulo  
Cidade: Guarulhos  
CEP: 07097420  
Endereço da conta no Mapa: Não